DIMENSIÓN REGIONAL Y GLOBAL DE LA AGENDA 2030 PARA EL DESARROLLO SOSTENIBLE

Foro de los Países de América Latina y el Caribe sobre el Desarrollo Sostenible

OBJETIVOS DE DESARROLLO SOSTENIBLE

NACIONES UNIDAS

CEPAL

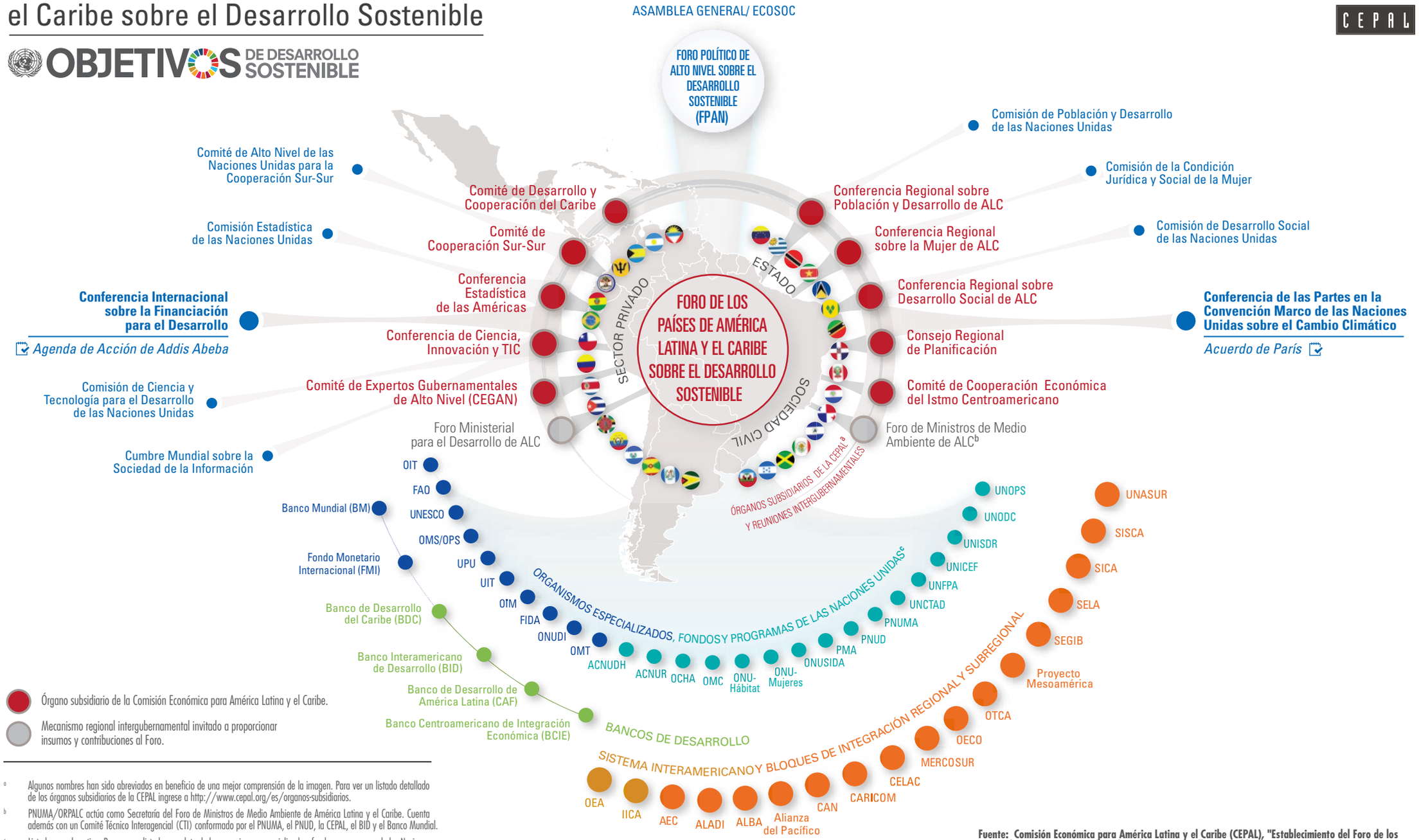

[a] Algunos nombres han sido abreviados en beneficio de una mejor comprensión de la imagen. Para ver un listado detallado de los órganos subsidiarios de la CEPAL ingrese a http://www.cepal.org/es/organos-subsidiarios.

[b] PNUMA/ORPALC actúa como Secretaría del Foro de Ministros de Medio Ambiente de América Latina y el Caribe. Cuenta además con un Comité Técnico Interagencial (CTI) conformado por el PNUMA, el PNUD, la CEPAL, el BID y el Banco Mundial.

[c] Listado no exhaustivo. Para ver un listado completo de los organismos especializados, fondos y programas de las Naciones Unidas ingrese a http://www.unsceb.org/content/unsystemchart-dpi-2015.

Fuente: Comisión Económica para América Latina y el Caribe (CEPAL), "Establecimiento del Foro de los Países de América Latina y el Caribe sobre el Desarrollo Sostenible", resolución aprobada en el trigésimo sexto período de sesiones de la CEPAL, 27 de mayo de 2016